

2867/12



उत्तर प्रदेश UTTAR PRADESH

108759

बैमासिं का प्रतिफल : 9,40,000

मासिकफल : 6,50,000

स्टाम्प : 3,80,000

दम : 8,500

भूमि कृषि

विक्रित खण्ड 0.959 हेक्टर

खसरा नं 9209 है।

स्थित ग्राम बिजुनदासपुर



9

मैं कि सुरेशचंद्र सुत जगजसाद निवासी

शांतिगढ़

तहसीलदार

गौरीगढ़

19-1-13

ग्राम मांडौपुर पञ्जाब असेमि तहसील

गौरीगढ़ जिला असेमि का है प्रपत्र

पत्र जो कि भूमि नम्बर 9209

सुरेशचंद्र पाण्डेय का इस प्रकार निवारी हुए श्री राम

कागुलाप रेफरी

ग्राम. सुरेन्द्रम लुकरा रानीपुर

पञ्जाब के ए. ए. असेमि का

जो का है



and 0



ग बिजुनी जावापनीसि

श्री राम
तहसीलदार
गौरीगढ़



उत्तर प्रदेश UTTAR PRADESH

108760

एक हजार बीसों एक एकबा जीमें दशम
 - एक लाख बीसों एक लगान सालाना
 परवाना नुसार माघ नम्बर व लगान
 रू (एक बरं बीं भाग अर्थात् अपना
 सम्पूर्ण अंका बीं कियत गात्र -
 बिशुनादासापुर परगना अमीर तह.
 - बीं बीं बीं बीं जिला अमीर परब
 - प्रत अमीर चार कारिज व दही
 बीं बिशुप वरुं वर सुर्षं पूर्व -
 आधिकार प्राप्त हैं जिन बाण
 मु० १,५००००० एक लाख पचास हजार रुपयां
 बीं नगद बीं नामा लिखने के पूर्व प्राप्त
 कर युवां हैं बरस्त मिर्जा इन्स्टीट्यूट
 आंस सजुर्वेशन शण्टे वनालाजी द्वारा

सुशान्त पाठक



anar - 9

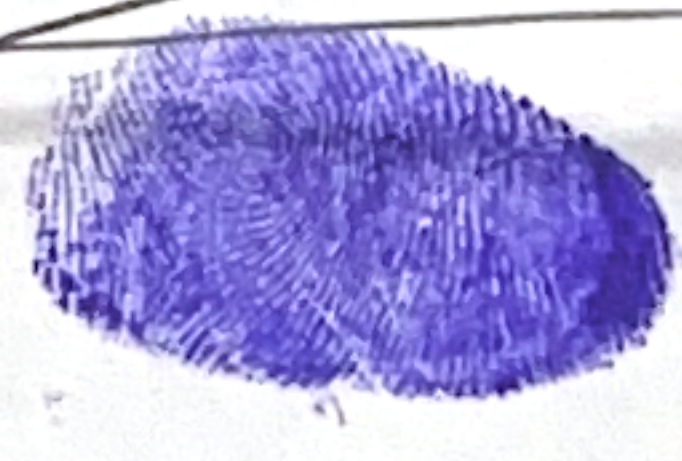



उत्तर प्रदेश UTTAR PRADESH

3

X 320893

अच्छेपक्ष कमलाकर मिश्र सुत शिव प्रसाद
 मिश्र निवासी ग्राम गुलालपुर पश्चिम
 अमेठी तहसील गौरीगंज जिला अमेठी
 द्वितीय पक्ष को विक्रय कारक कबला
 व दबल दे दिया क्रेता को चाहिए
 कि सरकारी वाताहत में भी बाजार आला
 जाऊ अकिंत कारवाय पुरत हर पुरत
 लाभ उठाने इसमें मुझ व मेरे
 साथी को कोई आपत्ति न हो
 व मेरी यह कोई अन्य दवा
 विक्रय आवाज के बारे में
 कैंस कर लें उसका दवा कर
 समाप्त करें विक्रय आवाज के
 में कोई इनाम नमाना पंजीकृत

शुभेन्द्र पाठेय

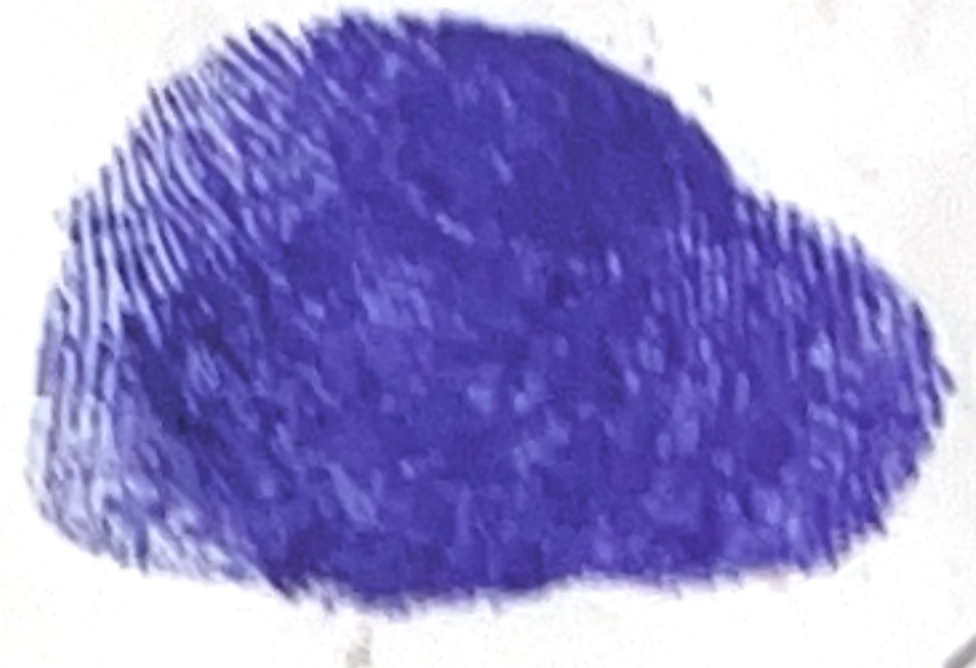

सुभेन्द्र

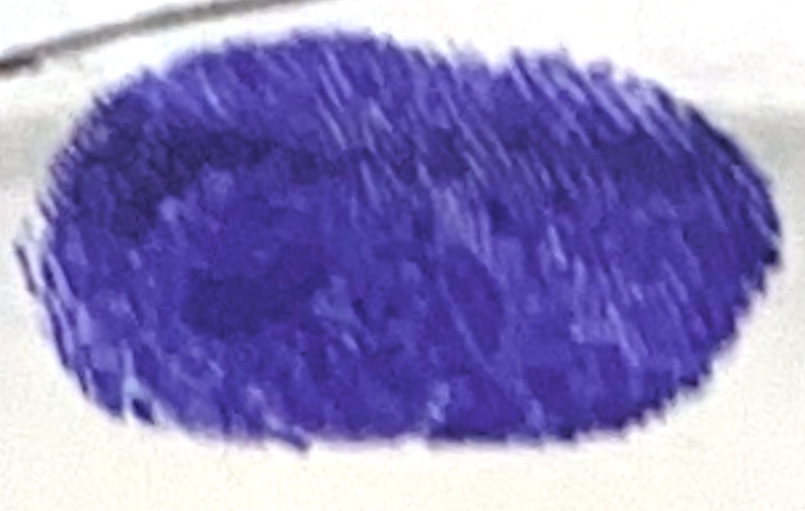

भारतीय गैर न्यायिक INDIA NON JUDICIAL

भारत

एक हजार रुपये

रु. 1000

ONE THOUSAND RUPEES

Rs. 1000

जनपद-अमेठी

सत्यमेव जयते

INDIA

X 320894

उत्तर प्रदेश UTTAR PRADESH

महोदय मैं बिक्री अनुसूचित जाति
 सदस्य महोदय बिक्री आराजी गाँव
 व आबादी व पक्की साड़क से लगभग
 एक किमी दूर है बिक्री आराजी
 उपरोक्त संस्थान के बिक्री है
 लक्ष्मी साहिब हुनु रूप को जा रही है
 बिक्री आराजी के हॉट में मैं
 बिज्जा जा नहीं नकशा मूल रूप
 में साव संलग्न है बिक्री आराजी
 में मैं मैं बिक्री सभी तथा
 मैं मैं व मैं को जानकार
 मैं आजाय व लीवा गाँव
 बिक्री आराजी हर प्रकार के

सुरेश चंद्र पांडे



अमेठी-२





उत्तर प्रदेश UTTAR PRADESH

X 320896

मैं बहक ब्रेका उपरोक्त को लिख-
 दिना कि प्रमाण सहें और सम्प
 पर नाम आर्जें।

सुरेश चंद्र पांडेय



दिनांक सहें: 8-12-2012

विपुली नारायण
 दिनांक 3/3/2013
 विपुली नारायण

नजदीक नक्शा दिखत ग्राम विष्णुदासपुर परगना
 - झमेठी तहसील गौरीगंज जिला झमेठी -

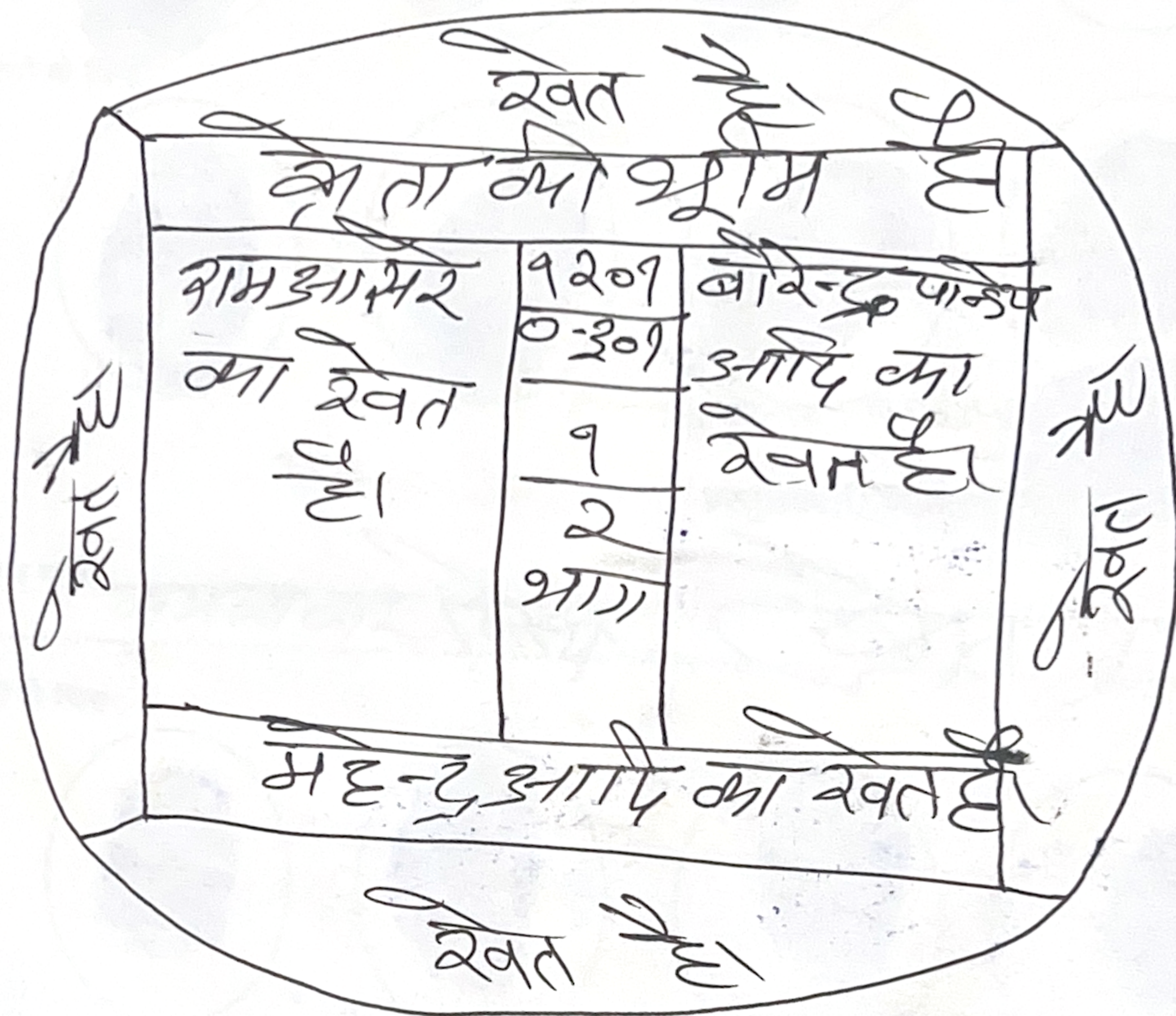
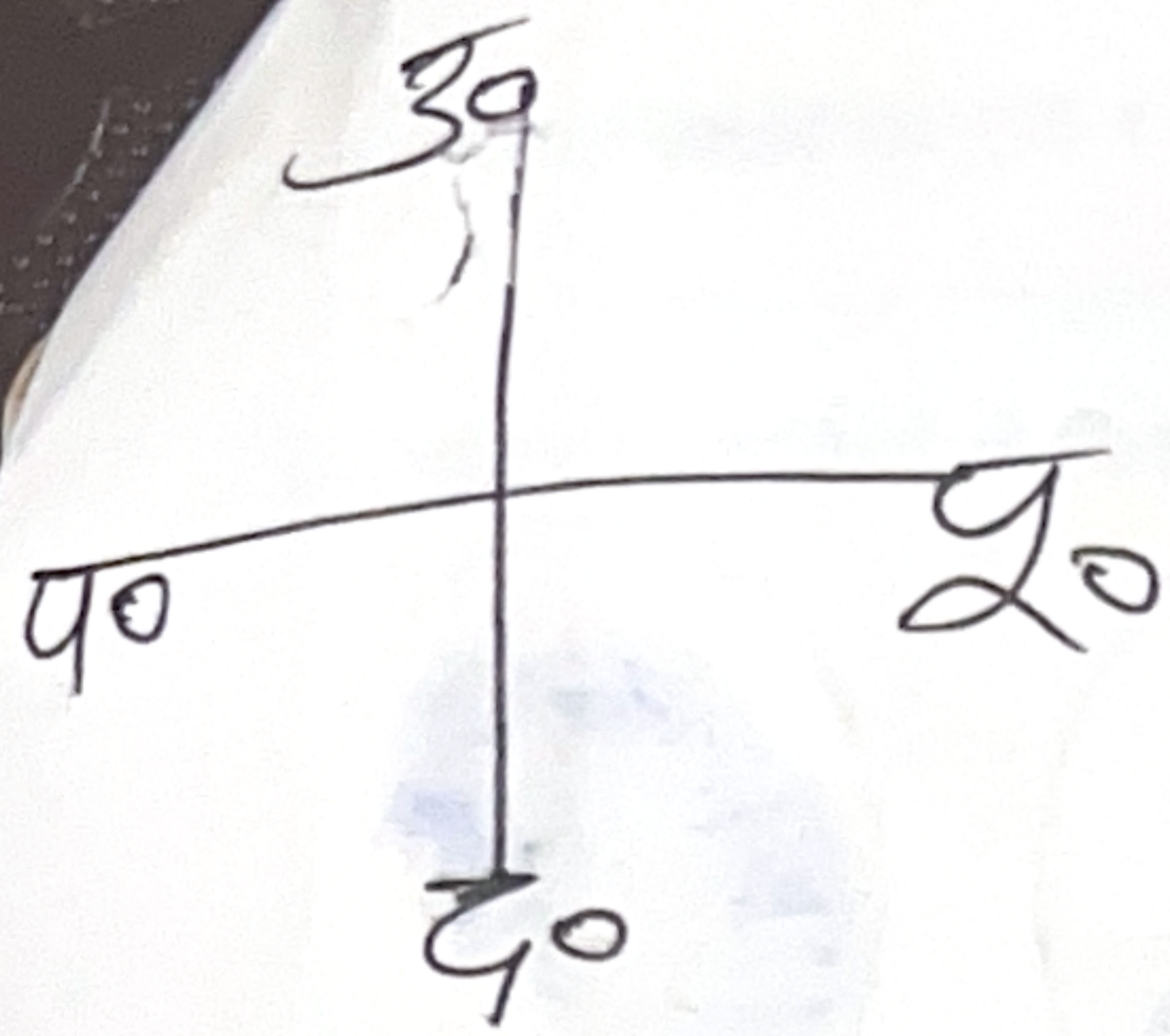

सुरेशचंद्र पांडे

अमर

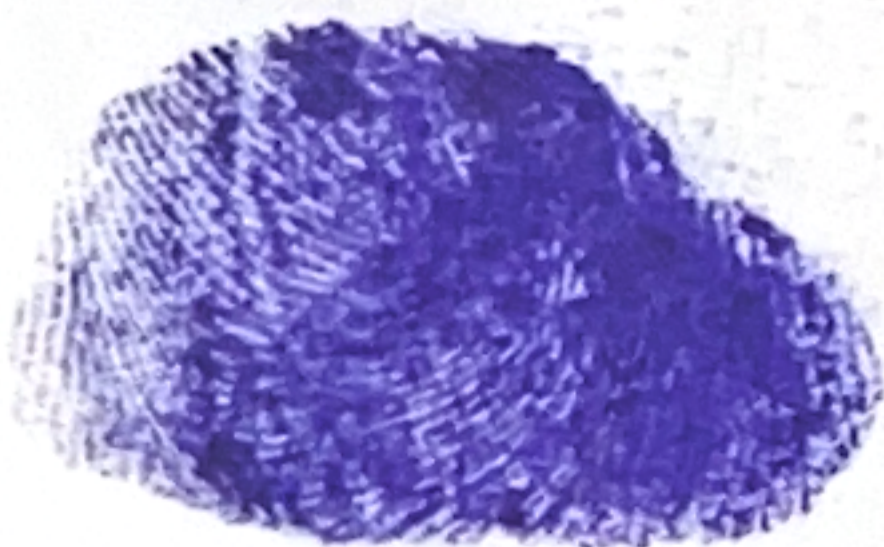

जिस्ट्रेशन अधि.1908 की धारा-32ए. के अनुपालन हेतु
फिंगर्स प्रिन्ट्स

प्रस्तुतकर्ता/विक्रेता का नाम व पता

श्री शंकर विक्रेता

बायें हाथ की अंगुलियों के चिन्ह:

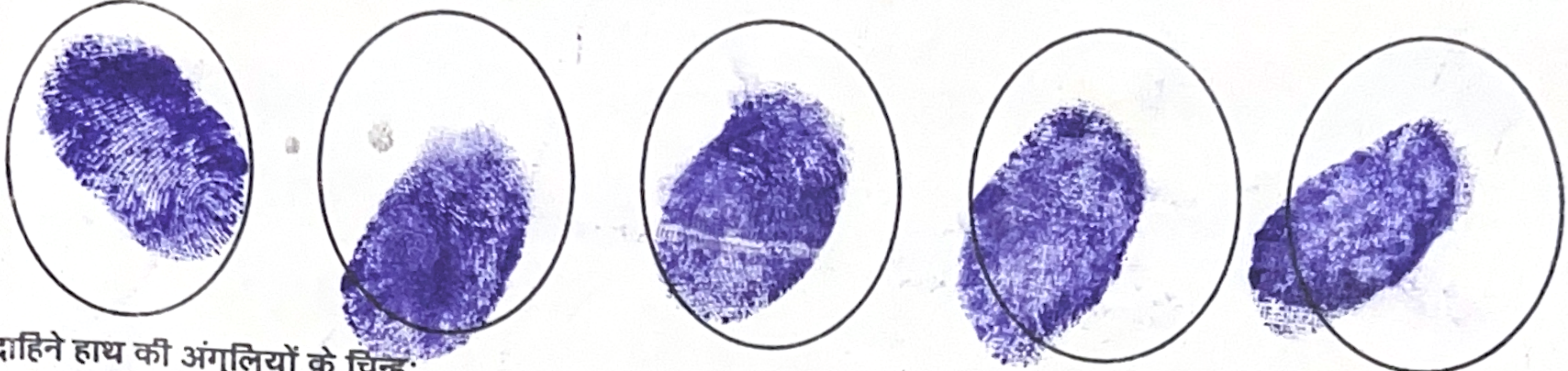

दाहिने हाथ की अंगुलियों के चिन्ह:

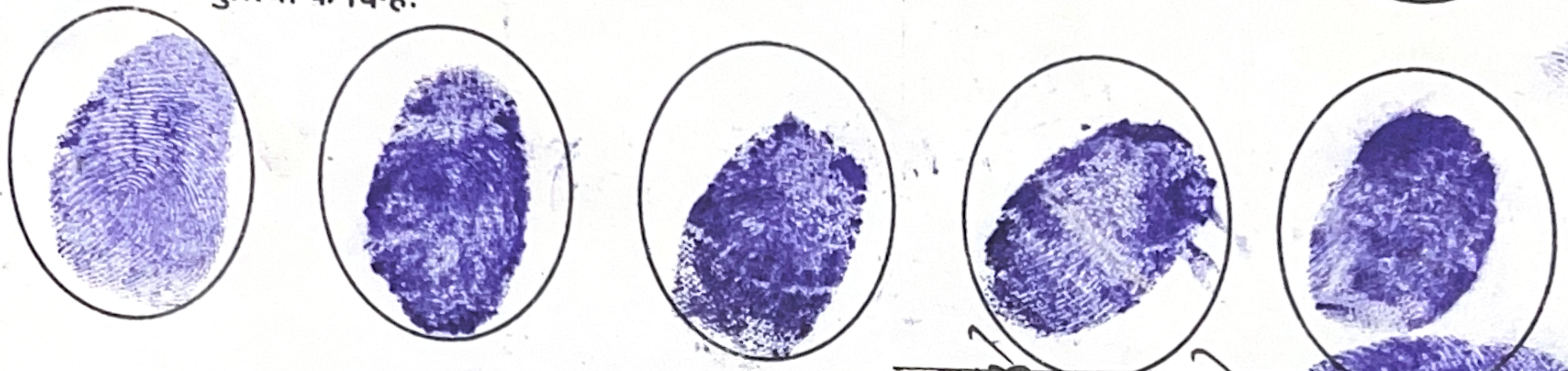

सुशेखर पांडे

विक्रेता/ क्रेता का नाम व पता

ममलाकर मिश्र

प्रस्तुतकर्ता/ विक्रेता/ क्रेता के हस्ताक्षर

श्री शंकर

बायें हाथ की अंगुलियों के चिन्ह:

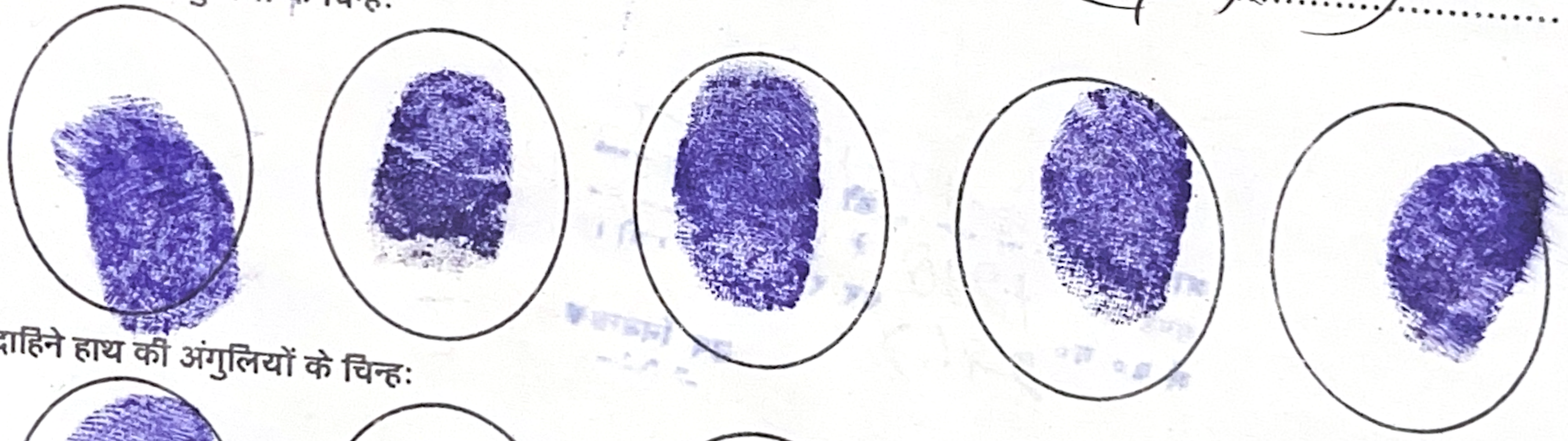

दाहिने हाथ की अंगुलियों के चिन्ह:

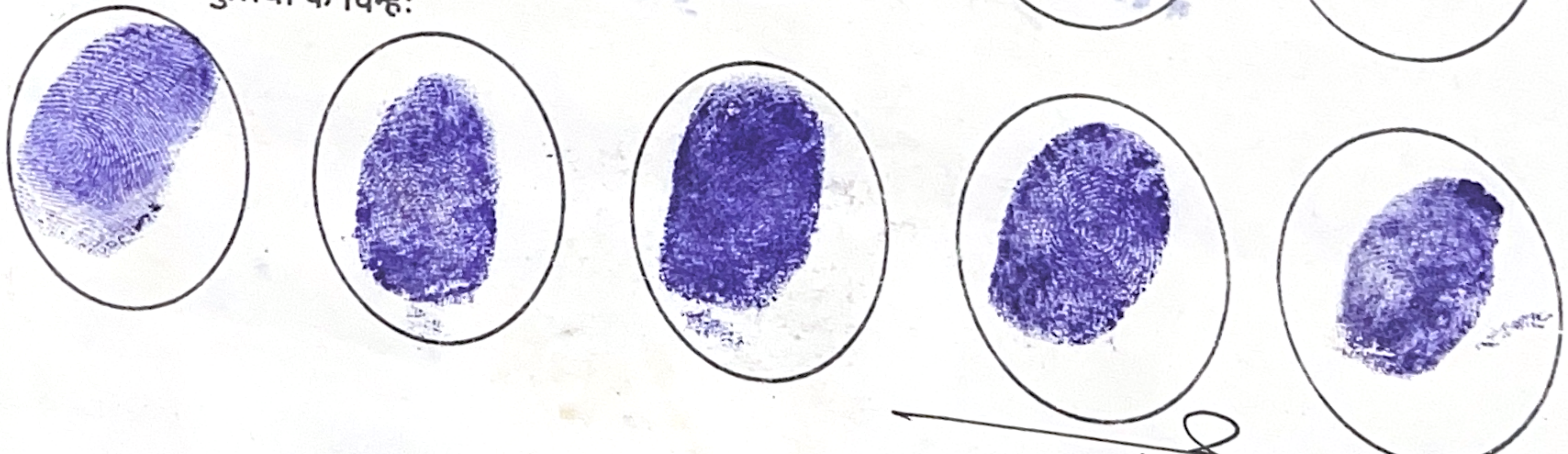

ममलाकर

प्रस्तुतकर्ता/ विक्रेता/ क्रेता के हस्ताक्षर